富山県発明とくふう展　当社出展品

写真１．改ざん防止パッケージ

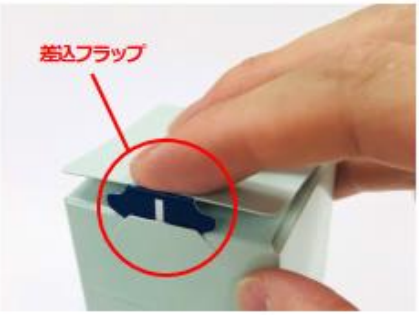

写真２．従来技術の改ざん防止機能

---------- 使 用 方 法 ----------

「へ」の字型の切込みに

差込フラップの先端を差込みます

２箇所(ずらし有り)でロックされました

開封方法の一例（必ず痕跡の残る開け方）